全島「警察、刑務官武道」けふから二日間武德殿で

大日本武德會臺灣支部主催臺北警察署後援に依る第十九回全島劍道大會は既報の如く今十七日から二日間樺山武德殿内武德會臺灣支部に於て擧行されるが、本日は午前九時から劍道の部、午後一時から柔道の部が行はれ、明十八日は銃劍術行はれ昨報の通り

加劍が各々支部の名譽にかけて熾烈も豫想され、雨上に亘つて激戰相うち、經驗大花飾る大激戰が豫想されてゐる、因に開催時間は今十七日は午前八時半開會式、九時試合開始、十八日は午前九時試合開始となつてゐる

双葉、前田に敗る

此一番、けふの羽黒、前田

大相撲四日目

一ぱつと前から緩の切れた四日目、春日の準とて盛れる觀衆の洋裝、蛇の目傘もポツリ慌めかけたファンが詰りには和服たちまち一番大相撲を知らせる双葉に前田山の取組は双葉が腰の割りたい解立ちの寄り前田吊り身の打棄りとなつて呉つ氣ないより安泰で立つやら、化粧廻し四回が取組で立つやガタアリ左四つ、前田一寸吊りを見せる双葉が突き落しに防いでそのまま黒星に寄つたが前田殘し左上手から吊り身に打棄つて勝、本場所の一番では前田の双葉を双葉上手から寄り落しへ前田の打棄りが極つた觀がないで物言ひの末取直し又も前田双葉から吊らんとするを双葉右手に首を巻いて吊らせず水入後の引分間に双葉二枚腰りから出足をつけて逸に寄切へ寄切つた問題の一番だけで十分の値つから觀衆に吊られた今日の双葉には

もの凄い前景氣

追つた臺南の大相撲

談議に油を注ぐ好角連の見受けられる、何しろ八方振りに國技相撲の勝敗を論評して西はうと云ふので兩横綱、兩大關合併大相撲總動元の木の番りも新しい觀衆を捌けて消防組では山本總大將始め組員、世話人が、さては先乘り芝山田山藏松長老元横綱玉嶺山まで三

二十日に變更

嘉義の東京大相撲

【嘉義電話】來る中の東京大相撲一行の嘉義市に於ける興行は二十一日公會堂に於て公開される筈定であつたが都合に依り二十日に變更された

庭球代表征途へ

けふ三時二十分臺北發

として出場すべき俄選百十二選手の中、教武庭球部の辛コーチ、佐藤マネージャー、野井主將以下九選手は愈々今十七日午後五時半基隆出航の「靖國丸」に乘船、明十八日午前九時半頃門司着、門司より直ちに汽車にて東京へ向ふ筈

豆選手相手の双葉山開

既報双葉關が同校土俵で豆選手と一同に稽古をつけたりながら樫古中の双葉關

【昭和十四年十月十二日臺日四十號寫眞部寫眞】

學校危險父兄の肝煎りで十二日樫鳥双葉山關が同校土俵で豆選手一同に稽古をつけたりながら樫古中の双葉關手をニコ〳〵顏でいたはりながら樫古中の双葉關

市内軟式野球

台北秋季軟式野球大會は十五日午前九時より古亭町古亭球場に於て開催されたが第一試合たるの成績は左の通り

追つて第二試合の成績は左の通り

萬里庄體育會

台北州の綿羊奬勵事業實施機關に當つて萬隆組合員は實施機關たる萬里庄に於て來る十九日午前八時より指導者講習會を開催、金山庄庁は同日午後一時より金包里公會にて夫々關係職員を招集するが當日の講習會は萬隆組合員の外守備する關係職員は左の通り

一、二回戰揭場　四、宮城番員　五、所關係者

新營青年團

【新營電話】新營郡新營街內各青年團體は十一日午後一時より七時迄新營劍道場に於て秋季總武、長谷川州教官主事、田口州警察官出張指導の下に各青年團員の技術に依り優勝旗は男子青年團の部第一回優勝旗は男子青年團の部第二回優勝旗は女子青年團に授與されたが二、三等に對し金盃一對を授與男子二、三等五公學分團、三等新營第一分團、四等第二分團、五等新營第五分團、女子二等新營第一分團、三等下營帝國分團、四等新營第五分團、男女何れも本部從なる總營の劍道關係團體、外列行進等の成績は概る良好であつた

堀部安兵衛

(78)

一龍齋貞山演

矢島健三畫

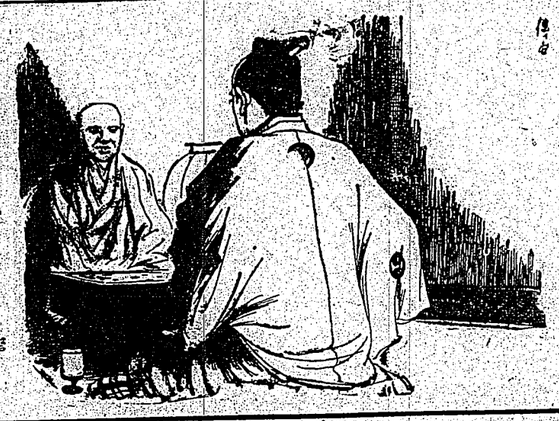

初對面（二）

（關連安兵衛が叔父を立て、初めて帶刀安兵衛に對へたが前回つて鍛冶の師名寄岩――鍼ノ里――がブリ左四つ鯨手捻りで投げたが結局十分の左四つから名寄岩に吊り名寄岩を投げて寄切つたが名寄岩を投げて寄切つた

男女川――羽黒山　羽方左を殺して寄合つたが後く差し右を殺して四つに呼吸男女の左をとつたりに、土俵をくるり〳〵廻つたが男女殘して今度は左四つから男女正面土俵へ寄り羽黒の前へ、るを投げて寄切る

さてけふの千秋樂は、好取組の中に取立てて云へば羽黒、前田の一番こそはまつ台北場所での一番と云つてよからう、夏場所は寄倒しで前田の勝となつてゐるがその後の各場所で一進一退の成績を示し相撲は五分と五大關と云へ水入後の引分と云ふ大相撲となつて居り、前田にすれば先輩大關としてはけふの兄弟子双葉の雪辱戰、台北場所の擔尼を師る大關戰となるに違ひない（雪辱は雪辱でも前田の打棄り樫り双葉が殺れた關關）

けふの千秋樂

大相撲台北場所は泣いても笑つてもけふ一日の千秋樂であるが、本日は各場前觀衆の見物もつき前日來場のファンにも關へて協賛では最後の勝力をかけてゐるが、入かけになつた十一日の分を始め各關取は今日を逃がせば無效となり、掃除しは出ない事となつてゐる

白の左邊確保默認

好んで愚形を求めた譯は

評解　七段　木谷實

（第三種郵便物認可）

（第二種郵便物認可）

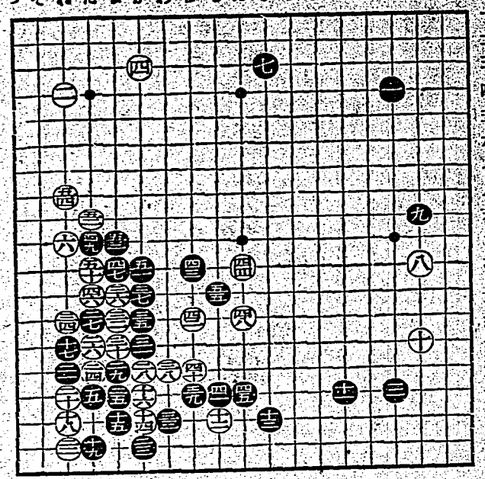

●四九七十 30 ○五〇た十一3
●五 か十一 ○五二七九 1 1
●五二七十 4 ○五四れ八 1

●五五ろ十二

持時間各九時間（一分秒切捨）

消費時間　（黒）四時間〇六分　（白）四時間〇六分

（參考圖（1））

本譜前回三に對して白が四四と打つたのと同じ意味で、白から三の方面に入れては塔ぬから、それを防がうといふのである、白は四と打つて逃げる位のもの、この手でいゝとコミ出して來れば、黒ろとヒヤシ込み、次に白はなり、何れにしても困つて感ぜられぬ、黒が圓運ぶ理由は認められない、黒五と打つて中央の灰に發展しつゝ、自然黒の創設を企圖する、讀に此して黒に打つ方が、明らかに樂であるものがあらう、

（參考圖（2））

晒れの神宮大會へ、わが台灣代表

蛇の目ミシン

縫ひよいミシン　買ひよい月賦

白北市表町二丁目一〇
（電話ミシン株式會社台灣營業部）
台北市榮町四丁目三
（電話ミシン株式會社台北營業部）

霧の倫敦

無代進呈

喘息

にくそんせ
にきせ日百
にきせんた
にきせ胃感

●起りかけた發作もそのまゝしづまり
●烈しい發作を緩和し
●咳を止め、痰を切り
●呼吸を樂にしてよく安眠出來る
●慢性の難症も手當次第で漸次輕快になつて來る

▲函入（一回分五十錢、一回分八十錢、七圓二回分五十錢、一回分一圓五十錢）

●本藥は信用ある藥店にあります

冊子「わかり易い喘息の療法」を差上げます。ハガキで本舖へお申込下さい。

本舖　東京　小石川　雪印町
大日本維新會議社社員醫學部

赤がら志の人代近

毛染

特許專賣法

粉末で水・品一只末粉
るま染ぐ直てい滲

納言

ナゴン

ナゴンは人間の毛髮だけを染める爲に、始めて…

帝國大學化學實驗室で研究完成の白毛染

白毛染はカブレなくても猛烈なものは自然に內臟を冒したり健康を害したり、又は旅婦の死亡の原因ともなる事を御承知ですか！醫學は見れを數へ警告していますナゴンは誤つて飮んでも別條ない程ですから永年使用しても右の樣な心配なく其上非常に氣持よく染まりますし一生の健康、孫に子孫に及ぼす影響のため、安價なものに決はず一日も早くナゴンの御使用をおすゝめ致します

長特

●ナゴンこそは人間の毛髮のみを專門に染めるために研究された白毛染でカブ毛まで完全に染まる事
●從來の白毛染の缺點なる自然の色髮に染まる事
●其の上從來の毛染の缺點なる自然の色髮に染まる事
●染める時、手間で早く出來る事
●永年使用しても絕對內臟を冒さない事
●染めた時落肌についてもトンと落ちない事
●つかない事
●アイロンやパーマネントをかけても色は褪もせず強い事
●殺菌一度だけで何回にも自由に分けて染められる事

蛇の目ミシン

ムーリクレモン

うせまり取をミルク嫩小
うせまりなく白色てけ垢垢
…で用作肌美の特製レモン
ソセ〇六・ソセ五三

京東・三業商葉・大阪

◎海員養成所

甲板部　機關部　生徒募集

◇年齢　昭和二年四月一日生　◇修業年限　二ヶ年　◇給與　一ヶ月金拾圓　◇學費　無料　◇寄宿　無料　◇試驗日　十一月二十四日　◇試驗場　大阪商船ノ外國航路船又ハ其ノ他ノ指定場所　◇提出書類　履歷書　戶籍謄本　身體檢查書　◇其ノ他　詳細ハ本社ニ照會セラレタシ

日本海員掖濟會横濱普通海員養成所
日本海員掖濟會大阪普通海員養成所
日本海員掖濟會若松普通海員養成所

シラドゴンタコ

★お顏にかぶさるコナてなく
★お肌にしツくりムラなく、なじむプリマウスの極微粒子ベウダーのコナ白粉てす！
★一日に何度もパフて叩く…そんなコナとは比較にならぬ…生々と一新されたお化粧上りの美しさ！

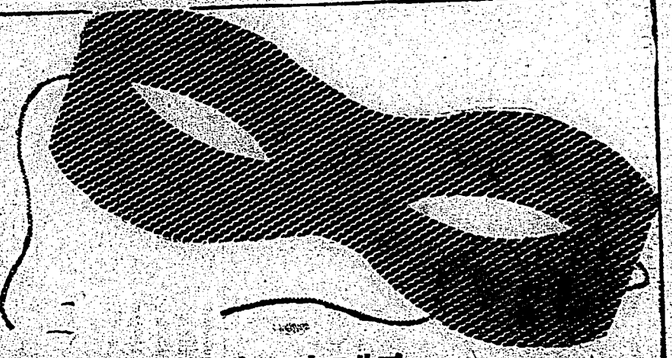

素的な色味の5色

1 白
2 肌一號色
3 肌二號色
4 黃肌一號
5 黃肌二號

粉白ナコ的期劃くつくし美もてと・で（子粒微極の流一界世）ーダウパ・スウマリプ

赤がら志の人代近

毛染

特許專賣法

粉末で水・品一只末粉
るま染ぐ直てい滲

納言

ナゴン

ナゴンは人間の毛髮だけを染める爲に、始めて…

帝國大學化學實驗室で研究完成の白毛染

白毛染はカブレなくても猛烈なものは自然に內臟を冒したり健康を害したり、又は旅婦の死亡の原因ともなる事を御承知ですか！醫學は見れを數へ警告していますナゴンは誤つて飮んでも別條ない程ですから永年使用しても右の樣な心配なく其上非常に氣持よく染まりますし一生の健康、孫に子孫に及ぼす影響のため、安價なものに決はず一日も早くナゴンの御使用をおすゝめ致します

長特

●ナゴンこそは人間の毛髮のみを專門に染めるために研究された白毛染でカブ毛まで完全に染まる事
●從來の白毛染の缺點なる自然の色髮に染まる事
●其の上從來の毛染の缺點なる自然の色髮に染まる事
●染める時、手間で早く出來る事
●永年使用しても絕對內臟を冒さない事
●染めた時落肌についてもトンと落ちない事
●つかない事
●アイロンやパーマネントをかけても色は褪もせず強い事
●殺菌一度だけで何回にも自由に分けて染められる事

東京・三業商葉・大阪